

Communauté de communes de la région de Pleyben

LA COLLECTION DES CHIFFRES CLÉS DES INTERCOMMUNALITÉS, PUBLIÉE PAR LA CCI DE MORLAIX, DONNE CHAQUE ANNÉE UNE PHOTOGRAPHIE DE L'ACTIVITÉ DES TERRITOIRES DANS LE PAYS DE MORLAIX ET LE CENTRE FINISTÈRE. ELLE S'APPUIE SUR LES DONNÉES SOCIO-ÉCONOMIQUES DISPONIBLES AUPRÈS DE DIVERS ORGANISMES. ELLE VISE À AIDER LES ACTEURS LOCAUX DANS LEURS PRISES DE DÉCISIONS EN MATIÈRE DE DÉVELOPPEMENT ÉCONOMIQUE.

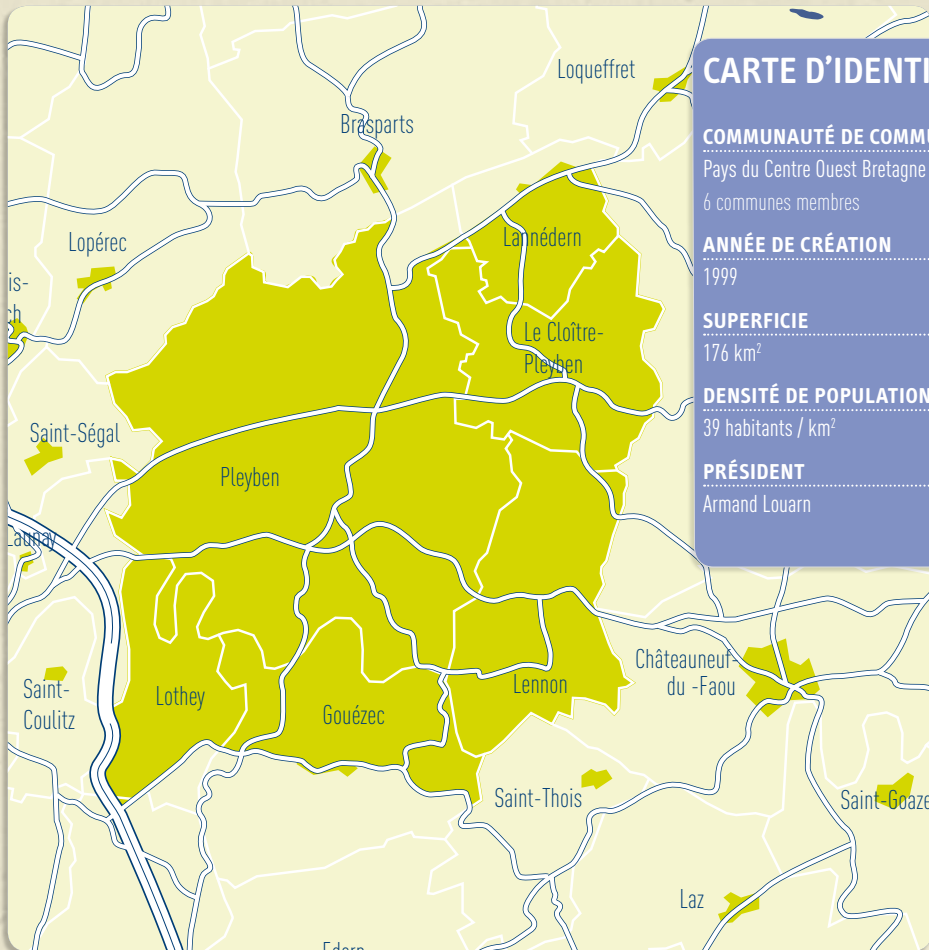

CARTE D'IDENTITÉ

COMMUNAUTÉ DE COMMUNES

Pays du Centre Ouest Bretagne
6 communes membres

ANNÉE DE CRÉATION

1999

SUPERFICIE

176 km²

DENSITÉ DE POPULATION

39 habitants / km²

PRÉSIDENT

Armand Louarn

6 822

HABITANTS AU 1^{ER} JANVIER 2008

227

ENTREPRISES EN ACTIVITÉ

596

SALARIÉS

2 992

RÉSIDENCES PRINCIPALES

→ DÉMOGRAPHIE

6 822 HABITANTS EN 2008⁽¹⁾

	POPULATION TOTALE				POPULATION ACTIVE			
	1999	2008	ÉVOLUTION		1999	2007	ÉVOLUTION	
			EN NOMBRE	EN %			EN NOMBRE	EN %
GOUÉZEC	984	1 089	105	10,7 %	425	506	81	19,0 %
LANNÉDERN	272	301	29	10,7 %	108	129	21	19,4 %
LE CLOÎTRE-PLEYBEN	536	572	36	6,7 %	221	246	25	11,4 %
LENNON	644	765	121	18,8 %	274	374	100	36,5 %
LOTHEY	440	428	-12	-2,7 %	223	228	5	2,0 %
PLEYBEN	3 396	3 667	271	8,0 %	1 474	1 610	136	9,2 %
TOTAL	6 272	6 822	550	8,8 %	2 725	3 092	367	13,5 %
CENTRE-FINISTÈRE	43 265	44 380	1 115	2,6 %	17 456	18 678	1 222	7,0 %
FINISTÈRE	852 685	890 509	37 824	4,4 %	362 809	393 160	30 351	8,4 %

SOURCE : INSEE. (1) LA POPULATION TOTALE PRÉSENTÉE EST LA POPULATION LÉGALE COMMUNALE AU 01/01/2008 OFFICIAUSÉE PAR DÉCRET DU 30/12/2010.

ÉCONOMIE

→ ENTREPRISES

227 ENTREPRISES* EN ACTIVITÉ ET 596 SALARIÉS AU 01/01/2011

RÉPARTITION DES ENTREPRISES PAR TRANCHES DE SALARIÉS

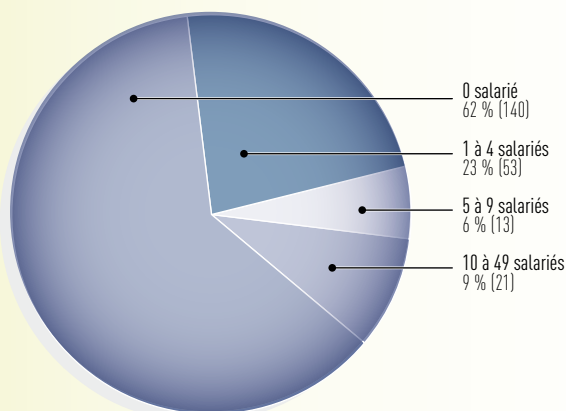

ENTREPRISES / ÉTABLIS. EN ACTIVITÉ

EFFECTIFS SALARIÉS

	ENTREPRISES / ÉTABLIS. EN ACTIVITÉ		EFFECTIFS SALARIÉS	
	NOMBRE	PART EN %	NOMBRE	PART EN %
PÊCHE ET AGRICULTURE	25	11 %	79	13 %
ENERGIE	4	2 %	1	NS**
INDUSTRIE	19	8 %	76	13 %
CONSTRUCTION	46	20 %	90	15 %
COMMERCE	59	26 %	174	29 %
SERVICES	74	33 %	176	30 %
TOTAL	227	100 %	596	100 %

SOURCE : CCI DE MORLAIX, CHAMBRE DE MÉTIERS ET DE L'ARTISANAT DU FINISTÈRE. *SONT COMPTABILISÉS LES ENTREPRISES / ÉTABLISSEMENTS INSCRITS AU REGISTRE DU COMMERCE ET DES SOCIÉTÉS (RCS), LES « DOUBLES APPARTENANTS » (RCS ET RÉPERTOIRE DES MÉTIERS), ET LES ARTISANS PURS (UNIQUEMENT INSCRITS AU RÉPERTOIRE DES MÉTIERS). ** NON SIGNIFICATIF.

REMARQUE : DE NOMBREUSES STRUCTURES, PUBLIQUES NOTAMMENT (HÔPITAUX, ADMINISTRATIONS, ÉDUCATION, ASSOCIATIONS...) SONT HORS DU CHAMP DE L'ANALYSE. ELLES PEUVENT NÉANMOINS GÉNÉRER DE NOMBREUX EMPLOIS SUR LES TERRITOIRES.

→ ACTIVITÉS DE PRODUCTION ET DE SERVICES

	ENTREPRISES		EFFECTIFS SALARIÉS	
	NB.	%	NB.	%
INDUSTRIE	19	14 %	76	22 %
DONT INDUSTRIES AGROALIMENTAIRES	4	3 %	33	10 %
DONT TRAVAIL DES MÉTAUX	3	2 %	24	7 %
CONSTRUCTION	46	33 %	90	26 %
SERVICES	74	53 %	176	51 %
DONT TRANSPORT ENTREPOSAGE	10	7 %	94	27 %
DONT HÉBERGEMENT RESTAURATION	17	12 %	21	6 %
DONT CONSEILS ASSISTANCE ET INFORMATIQUE	8	6 %	24	7 %
DONT SERVICES OPÉRATIONNELS	15	11 %	23	7 %
DONT SERVICES AUX PARTICULIERS	15	11 %	5	1 %
TOTAL	139	100 %	342	100 %

RÉPARTITION DES EFFECTIFS SALARIÉS

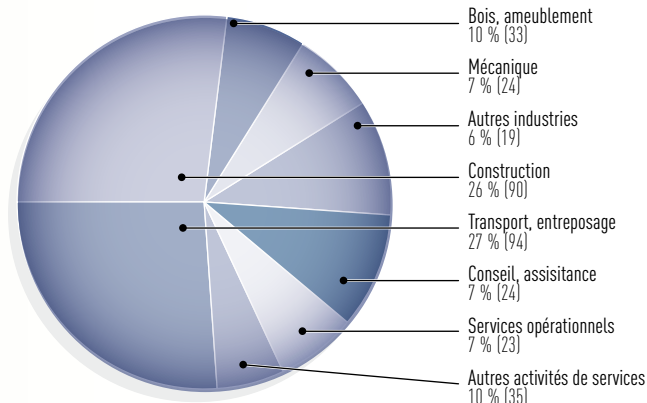

SOURCE : CCI DE MORLAIX, CHAMBRE DE MÉTIERS ET DE L'ARTISANAT DU FINISTÈRE. SONT COMPTABILISÉS LES ENTREPRISES / ÉTABLISSEMENTS INSCRITS AU REGISTRE DU COMMERCE ET DES SOCIÉTÉS (RCS), LES « DOUBLES APPARTENANTS » (RCS ET RÉPERTOIRE DES MÉTIERS), ET LES ARTISANS PURS (UNIQUEMENT INSCRITS AU RÉPERTOIRE DES MÉTIERS). DONNÉES AU 1^{ER} JANVIER 2011.

REMARQUE : DE NOMBREUSES STRUCTURES, PUBLIQUES NOTAMMENT (HÔPITAUX, ADMINISTRATIONS, ÉDUCATION, ASSOCIATIONS...) SONT HORS DU CHAMP DE L'ANALYSE. ELLES PEUVENT NÉANMOINS GÉNÉRER DE NOMBREUX EMPLOIS SUR LES TERRITOIRES.

→ COMMERCE

64 COMMERCES DE DÉTAIL EN ACTIVITÉ AU 01/01/2011

INDICATEURS	CC DE LA RÉGION DE PLEYBEN	CENTRE-FINISTÈRE
NOMBRE DE COMMERCES	64	593
DONT PLEYBEN	53	
SURFACES COMMERCIALES (EN M²)	4 860	67 247
DONT PLEYBEN	4 740	
EMPLOIS	220	2 104
DONT PLEYBEN	206	
GRANDE DISTRIBUTION	3 (2 950 m ²)	47 (52 184 m ²)
DONT COMMERCE ALIMENTAIRE & NON SPÉCIALISÉ	2 (2 650 m ²)	16 (19 661 m ²)
DONT ÉQUIPEMENT DE LA PERSONNE	-	7 (4 530 m ²)
DONT ÉQUIPEMENT DE LA MAISON	1 (300 m ²)	20 (23 743 m ²)
DONT CULTURE & LOISIRS	-	4 (4 250 m ²)
COMMISSION DÉPARTEMENTALE D'AMÉNAGEMENT COMMERCIAL (CDAC) EN 2010		
NOMBRE DE DEMANDES	-	1 DOSSIER (862,96 m ²)
NOMBRE D'ACCORDS	-	1 ACCORD (862,96 m ²)

SOURCE : CCI DE MORLAIX / OBSERVATOIRE DE L'OFFRE COMMERCIALE (DONNÉES AU 01/01/2011).

RÉPARTITION DE L'OFFRE COMMERCIALE PAR SECTEURS D'ACTIVITÉ

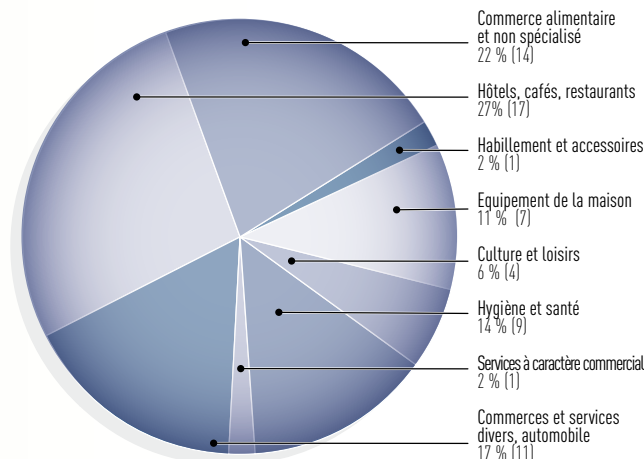

→ ACTIVITÉS TOURISTIQUES

	CC RÉGION DE PLEYBEN		CENTRE-FINISTÈRE		FINISTÈRE	
	NB.	LITS	NB.	LITS	NB.	LITS
HÔTELS CLASSÉS	0	0	4	192	222	12 112
CAMPINGS	1	180	14	1 746	290	97 947
LOCATIONS CLASSÉES ET LABELLISÉES	32	182	156	757	3 294	14 958
CHAMBRES CLASSÉES ET LABELLISÉES	4	10	41	89	671	1 563
AUTRES HÉBERGEMENTS	2	103	15	896	191	18 962
TOTAL DES HÉBERGEMENTS MARCHANDS	39	475	230	3 680	4 668	145 542

AGENCE DE DÉVELOPPEMENT TOURISTIQUE/ATLAS DU CONSEIL GÉNÉRAL DU FINISTÈRE (DONNÉES 2010)* LITS TOURISTIQUES MARCHANDS.

475 LITS TOURISTIQUES*

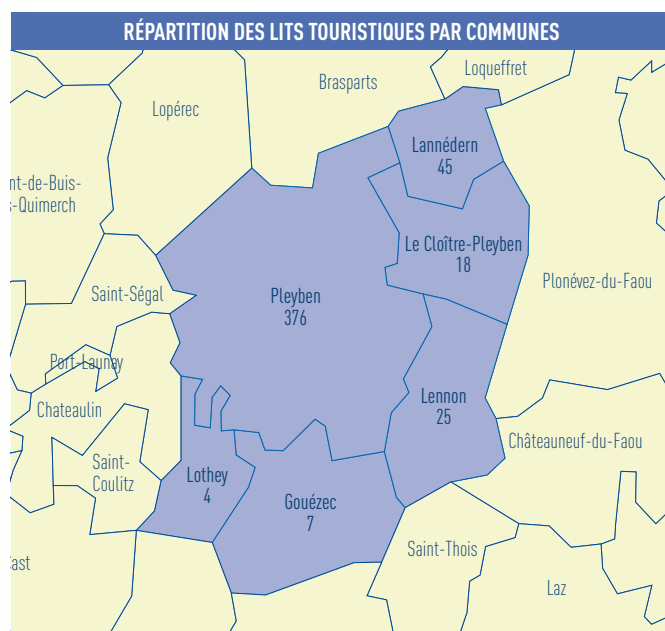

→ PRINCIPAUX EMPLOYEURS

	ACTIVITÉ	COMMUNE	SALARIÉS*
GILLES LE BELLEC	COMMERCE DE GROS/ DIFFUSION PRESSE	PLEYBEN	35
APAC 29	SCIERIE / FABRICATION DE PALETTES	LOTHEY	33
AMBULANCES KERAVAL	SANTÉ	PLEYBEN	33
LE TEUFF CARRELAGES	BÂTIMENT ET TRAVAUX PUBLICS	LE CLOÎTRE PLEYBEN	33
ROUXEL TP	TRANSPORT ROUTIER	PLEYBEN	30
ALLOIN TRANSPORTS	TRANSPORT	LOTHEY	28
EURL ARMORAVIC	SECTEUR AGRICOLE	LENNON	26
INTERMARCHÉ	SUPERMARCHÉ	PLEYBEN	23
ADREXO	SERVICES AUX ENTREPRISES (DISTRIBUTION D'IMPRIMÉS)	PLEYBEN	20
MAZE	MATÉRIELS AGRICOLES	PLEYBEN	16
HENAFF TP	BÂTIMENT ET TRAVAUX PUBLICS	GOUÉZEC	13
SEBACO	BÂTIMENT ET TRAVAUX PUBLICS	PLEYBEN	13
CHATILLON CHOCOLATIER	INDUSTRIE AGRO-ALIMENTAIRE	PLEYBEN	12
MAZE VALERY	SECTEUR AGRICOLE	PLEYBEN	12
MANPOWER FRANCE	TRAVAIL TEMPORAIRE	PLEYBEN	11
BREIZH USINAGE SERVICE	MÉCANIQUE	PLEYBEN	11
WOREX SNC	COMMERCE DE DÉTAIL	PLEYBEN	11

SOURCE : CCI - PÔLE ETUDES (BASE ENQUÊTE EMPLOI 2010). CES DONNÉES, QUI INTÈGENT LES EFFECTIFS PERMANENTS ET TEMPORAIRES, ONT ÉTÉ RECUEILLIES AUPRÈS DES ENTREPRISES

REMARQUE : DE NOMBREUSES STRUCTURES, PUBLIQUES NOTAMMENT (HÔPITAUX, ADMINISTRATIONS, ÉDUCATION, ASSOCIATIONS...) SONT HORS DU CHAMP DE L'ANALYSE. ELLES PEUVENT NÉANMOINS GÉNÉRER DE NOMBREUX EMPLOIS SUR LES TERRITOIRES.

→ CONSTRUCTION

ÉVOLUTION DU NOMBRE DE LOGEMENTS AUTORISÉS DEPUIS 10 ANS

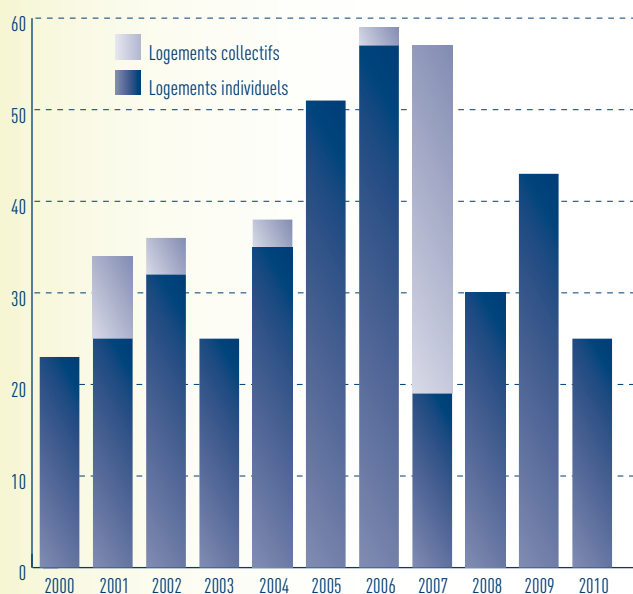

SURFACES DE LOCAUX PROFESSIONNELS AUTORISÉS EN 2010

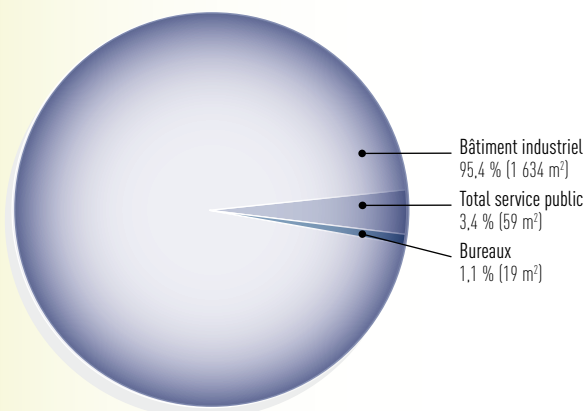

SOURCE : DIRECTION RÉGIONALE DE L'ENVIRONNEMENT, DE L'AMÉNAGEMENT ET DU LOGEMENT / SITADEL CONJONCTUREL.

